无锡市建设项目规划设计方案批前公示

漳洛路（惠澄大道～三条河）改造工程

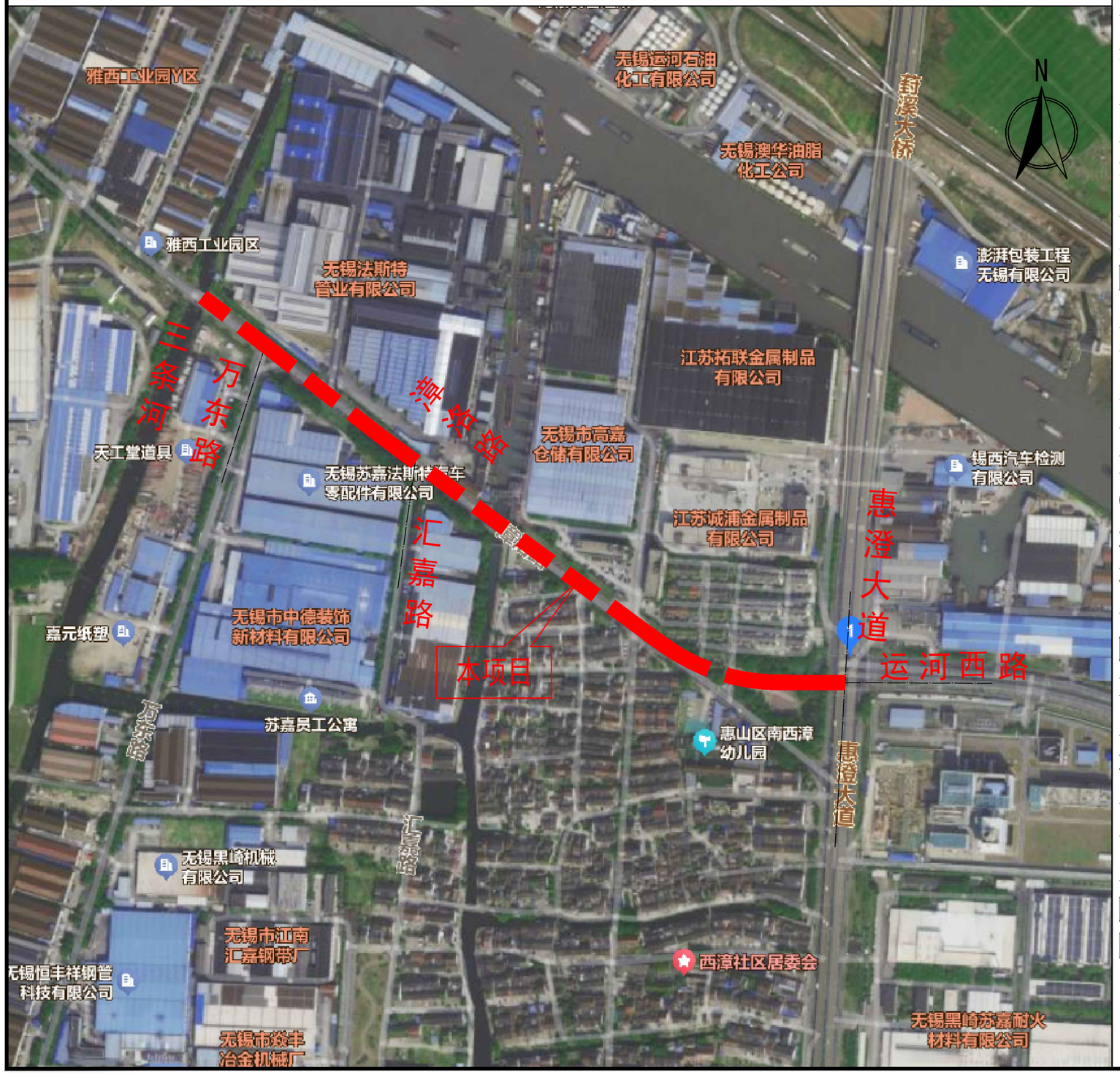

根据城乡规划管理有关规定，现对漳洛路（惠澄大道～三条河）改造工程规划方案进行批前公示。

一、项目概况

漳洛路（惠澄大道～三条河）改造工程位于无锡市惠山区钱桥街道，起点位于惠澄大道，终点为三条河，道路全长约0.89Km。道路等级为一级公路，双向六车道，设计速度60km/h。惠澄大道至万东路段，道路红线宽度为44米；万东路至三条河段，道路红线宽度为40米。建设单位为无锡市惠山区钱桥街道办事处。

二、审批依据

国家有关城乡规划法律法规和规划设计规范、《关于漳洛路（惠澄大道～三条河）改造工程项目建议书的批复》(惠行审投(2024)129号)、本地区控规等相关资料。

三、公示地点和时间

公示地点

1、无锡市自然资源和规划局网站(http://zrzy.wuxi.gov.cn)。

2、项目所在地现场(惠澄大道与运河西路交叉口)。

3、无锡市自然资源和规划局惠山分局规划公示厅。

公示时间:2024年8月14日-2024年8月23日。

四、联系方式和意见反馈

1、电子邮箱: GHJHSFJ@163.COM(无锡市自然资源和规划局惠山分局意见反馈邮箱)电话:0510-83598031

2、设计单位:苏邑设计集团有限公司

杨工:19850117025

公示期间，如有意见或建议请反馈(请注明本人身份、联系电话或地址)。

附：漳洛路（惠澄大道～三条河）改造工程项目方案审查批前公示图。

无锡市自然资源和规划局
HTTP://ZRZY.WUXI.GOV.CN

无锡市自然资源和规划局
2024年8月13日