无锡市建设项目规划设计方案批前公示

根据城乡规划管理有关规定，现对无锡市锡宅路（飞凤路-新开河）改扩建工程规划方案进行批前公示。

一、项目概况

锡宅路（飞凤路-新开河）改扩建工程位于无锡市新吴区鸿山街道，总体呈东西走向，西起飞凤路，东至新开河，全长约2305m。道路等级为城市主干路，红线宽度为30m，设计速度为40Km/h。建设单位为无锡市吴越文化数字科创谷发展有限公司。

二、审批依据

国家有关城乡规划法律法规和规划设计规范、锡宅路（飞凤路-新开河）改扩建工程登记信息单（项目代码：2401-320214-89-01-809880）、本地区控规等相关资料。

三、公示地点和时间

公示地点：

1、无锡市自然资源和规划局网站（http://zrzy.wuxi.gov.cn）。

2、项目所在地现场（锡宅路与坊吴路交叉口西南侧大坊桥村村委围墙）。

3、无锡市自然资源和规划局新吴分局公示栏。

公示时间：2024年3月27日--2024年4月8日。

四、联系方式和意见反馈

1、电子邮箱：szc_wxghj@163.com(无锡市自然资源和规划局意见反馈邮箱)

电话：0510-81920951

2、设计单位：江苏省科佳工程设计有限公司

周工：15261505677

公示期间，如有意见或建议请反馈（请注明本人身份、联系电话或地址）。

附：锡宅路（飞凤路-新开河）改扩建工程规划方案批前公示图

无锡市自然资源和规划局

2024年3月26日

无锡市自然资源和规划局

HTTP://ZRZY.WUXI.GOV.CN
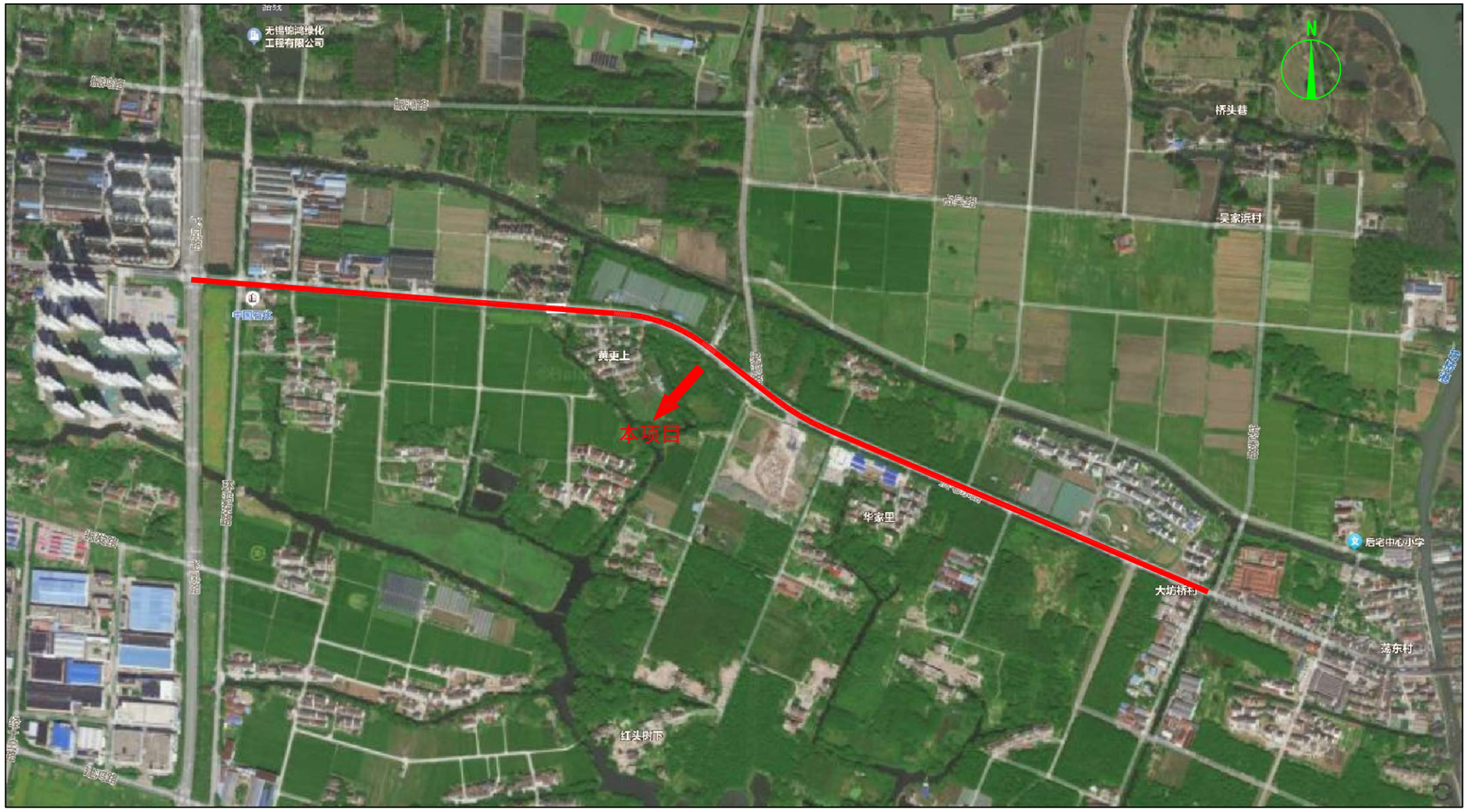
锡宅路（飞凤路-新开河）改扩建工程